

CASA AFFIANCATA VALBRENTA - 6666 -

ID rif: .6666

DESCRIZIONE

In Valbrenta vicinanze Valstagna si vende casa tipica di valle sviluppata su quattro piani da riattare o restaurare con solai e tetto in legno mentre la muratura in elevazione è in malta e pietrame.

Si compone al piano terra da ingresso, ripostiglio e cantina. Al piano primo si trova il soggiorno, cucina con possibilità di fare openspace e un servizio. Al secondo piano ci sono tre camere matrimoniali, un ripostiglio e un terrazzino. Al terzo e ultimo piano c'è una grande soffitta. Il fabbricato è privo di impianto di riscaldamento, è fornito di impianti d' acqua ed energia elettrica.

Superficie commerciale: 150.00mq

Vani: 5

Stanze da letto: 3

Terrazza: Si

Prezzo: 42,000.00€







immobiliare

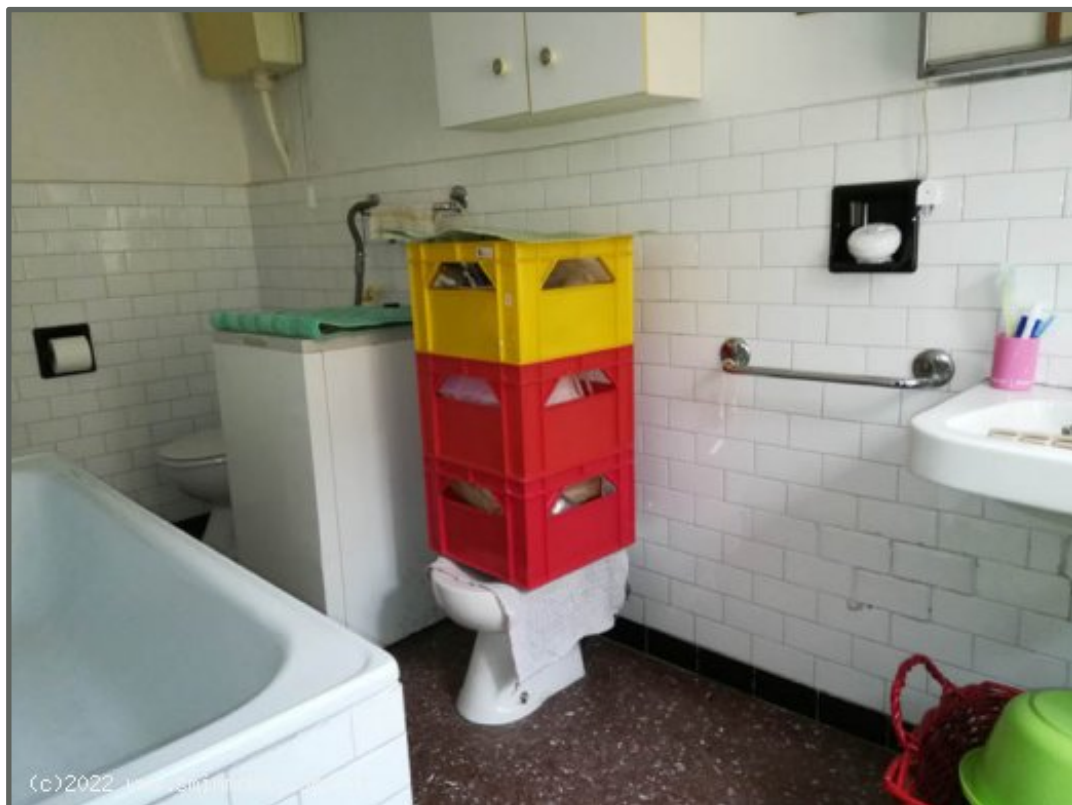

Agenzia Immobiliare SM

V.le Pio X n. 49 - Bassano del Grappa (VI) - Tel. 0424 30 502 - Fax 0424 394077
www.smimmobiliare.it - E-mail: info@smimmobiliare.it



